SMIRTOM DE LA RÉGION DE Montargis

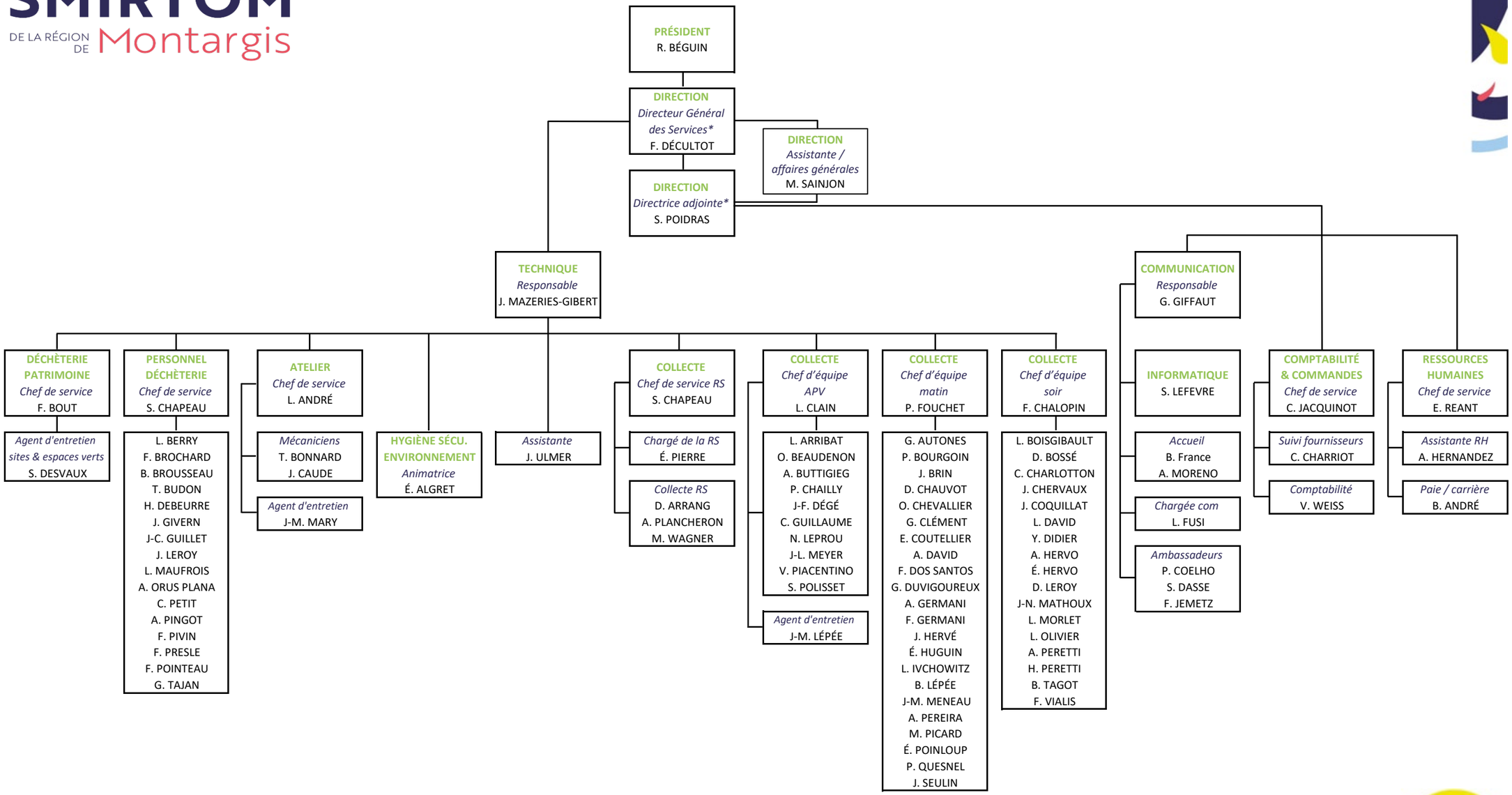


** En l'absence du DGS, la direction est assurée par la Directrice adjointe*

Mise à jour le 22/09/2023